



## Catálogo de entidades colaboradoras

2022 - 2024

# Objetivo del Catálogo

Participar en proyectos de Aprendizaje-Servicio (ApS) tiene beneficios para todos los agentes que intervienen en ellos, ya que se atienden necesidades sociales a la vez que se adquieren conocimientos y habilidades sociales.

Los proyectos de ApS pueden ser impulsados por:

- Profesorado
- Entidades o colectivos sociales y administraciones públicas
- Alumnado

No obstante, para que el proyecto se pueda desarrollar con éxito se precisa que los distintos actores se pongan en contacto y diseñen conjuntamente el proyecto, de manera que todos se beneficien con el mismo.

El objetivo de este Catálogo es facilitar que el profesorado y el alumnado interesado en hacer ApS pueda contactar con alguna de las entidades que se han ofrecido a colaborar en este tipo de proyectos con utilidad social y valorar la posibilidad de llevar a cabo un proyecto de ApS conjuntamente.

Este catálogo se irá ampliando paulatinamente y es una iniciativa del Programa de Aprendizaje-Servicio de la Universidad de La Laguna (ApS-ULL).

# Instrucciones para el profesorado

Si estás interesado en llevar a cabo un proyecto de ApS con alguna de las entidades colaboradoras que aparecen este catálogo puedes contactar con la persona de referencia que se indica en la ficha correspondiente a cada una de las entidades.

Te sugerimos consultar si hay profesorado colaborando con la entidad en otros proyectos de ApS. En ese caso, te invitamos a contactar con los/as docentes implicados/as para coordinarse y valorar posibilidades de llevar a cabo proyectos de naturaleza multidisciplinar y /o aprovechar posibles sinergias existentes.



# ¿Cómo nace el Programa ApS-ULL?

La Universidad de La Laguna viene apostando hace tiempo por un cambio en la concepción de la docencia, impulsando un **Modelo de Enseñanza Centrada en el Alumnado** (MECA-ULL). Fruto de esa apuesta se han ido concretando diversas iniciativas para promover el ApS en colaboración con las entidades sociales y administraciones públicas de su entorno. En julio de 2021 la ULL formalizó su compromiso con esta metodología realizando una **declaración en apoyo de la institucionalización de la metodología de ApS** aprobada por su Consejo de Gobierno. Por último, la ULL también ha impulsado y se ha adherido a la **Declaración de Canarias sobre ApS en la educación superior**, un manifiesto emanado de la Red Asociación Española de Aprendizaje-Servicio Universitario y la Asociación de ApS(U) en el que se invita a todas las instituciones de educación superior a impulsar el ApS.

En este contexto, se pone en marcha en septiembre de 2021 el Programa de Aprendizaje-Servicio (ApS-ULL), una iniciativa institucional que pretende dar a conocer e impulsar esta propuesta pedagógica dentro y fuera de la comunidad universitaria, que cuenta con el apoyo y la implicación del Cabildo Insular de Tenerife.

NECESIDAD  
SOCIAL

SERVICIO  
A LA  
COMUNIDAD

APRENDIZAJES

TRABAJO EN RED CON LOS ACTORES DEL ENTORNO

ApS-ULL · PROGRAMA DE APRENDIZAJE-SERVICIO

## Objetivo general del programa

ApS-ULL tiene como principal objetivo promover la metodología de ApS, tanto en el ámbito universitario como en las enseñanzas no universitarias, para que la enseñanza y el aprendizaje se combinen con la acción social y el servicio a la comunidad, de tal manera que se pueda consolidar una estructura de apoyo institucional al ApS en la Universidad de La Laguna.

Este programa está financiado e impulsado por el Servicio de Educación y Juventud del Cabildo Insular de Tenerife.

## ¿Qué ofrece el programa?

- Formación del profesorado (universitario y no universitario), organizaciones sociales y administraciones públicas en la metodología ApS.
- Asesoramiento en el diseño y evaluación de los proyectos ApS.
- Dinamización de proyectos ApS y de comunidades de aprendizaje mutuo con entidades sociales.
- Reconocimiento y visibilización de los proyectos ApS y sus responsables.

# Equipo

## Directora del Programa

**María A. Gabino Campos**

*Prof. ayudante doctor. Departamento de la Comunicación y Trabajo Social*

## Comité Asesor

**José Manuel García Fraga**

*Vicerrector de Docencia*

**Ángela González Bello**

*Servicio de Educación y Juventud del Cabildo Insular de Tenerife*

**Jenny Del Pino García**

*Prof. ayudante doctor. Departamento de la Comunicación y Trabajo Social*

## Técnico del programa

**Andrés M. Jiménez Rodríguez**

# Agenda 2030

Por su propia naturaleza, los proyectos de ApS están vinculados con los Objetivos de Desarrollo Sostenible (ODS) y contribuyen significativamente al logro de las metas que se contemplan en la Agenda 2030 de Naciones Unidas.



Por medio del ApS el alumnado no sólo sensibiliza con las injusticias y desigualdades, con los grandes retos medioambientales o las problemáticas económicas y sociales, sino que ponen sus conocimientos y habilidades al servicio de los demás, haciéndolo de una manera práctica de manera que se comprometen y se convierten en ciudadanos activos en la consecución de los ODS.

# Entidades colaboradoras

<b>Fundación Tutelar Sonsoles Soriano</b>	<b>1</b>
<b>Asociación de Intervención Social Atlántico (AISA)</b>	<b>2</b>
<b>Asociación para la mejora del medioambiente y la Transición hacia las Energías Renovables</b>	<b>3</b>
<b>Asociación Cultural Periferia Creativa Acciones Culturales</b>	<b>4</b>
<b>Salud Mental Atelsam</b>	<b>5</b>
<b>ACUFADE Asociación de Cuidadoras/es, Familiares y Amigos/as de Personas con Dependencia, Alzheimer y otras Demencias</b>	<b>6</b>
<b>Asociación Estudiantil Solidaria Invisibles Universidad de La Laguna</b>	<b>7</b>
<b>AFITEN-Asociación de Fibromialgia y Fatiga Crónica de Tenerife</b>	<b>8</b>



# Entidades colaboradoras

<b>Aldeas Infantiles SOS</b>	<b>9</b>
<b>AldeasLab SLU</b>	<b>10</b>
<b>Asociación Domitila Hernández</b>	<b>11</b>
<b>Federación de Asociaciones de Mujeres Arena y Laurisilva</b>	<b>12</b>
<b>ÁMATE-Asociación de cáncer de mama</b>	<b>13</b>
<b>APEDECA. Asociación de ayuda a personas con dependencia en Canarias</b>	<b>14</b>
<b>Federación Ben Magec-Ecologistas en Acción</b>	<b>15</b>
<b>Fundación Canaria para el Reciclaje y el Desarrollo Sostenible (Fundación Canarias Recicla)</b>	<b>16</b>
<b>Coordinadora El Rincón-Ecologistas en acción</b>	<b>17</b>
<b>Instituto Canario de Hemodonación y Hemoterapia</b>	<b>18</b>
<b>Asociación socio cultural medio ambiental valores agroecológicos</b>	<b>19</b>

# Entidades colaboradoras

<b>AKEPDA</b>	<b>20</b>
<b>ONG Balances World</b>	<b>21</b>
<b>ADS Biodiversidad</b>	<b>22</b>
<b>Asociación tinerfeña trisómicos 21</b>	<b>23</b>
<b>Fundación Kalilu Jammeh, educación y agricultura en Gambia</b>	<b>24</b>
<b>Asociación Morabez</b>	<b>25</b>

# Fundación Tutelar Sonsoles Soriano



Fundación Tutelar  
**SONSOLES SORIANO**

## DATOS DE CONTACTO

**Persona de contacto:** Tania Paredes Noda

**Correo electrónico:** [direccion@fundacionsonsoles.org](mailto:direccion@fundacionsonsoles.org)

**Teléfono:** 922209690

## NECESIDAD SOCIAL

- Necesidades de las personas con discapacidad y sus familias de contar con los apoyos que precisan para el ejercicio de su capacidad jurídica y la toma de decisiones.
- Garantizar la defensa de sus derechos, su bienestar
- Empoderamiento y autodeterminación.

## RAMAS DE CONOCIMIENTO

- Ciencias Sociales y Jurídicas
- Ingeniería y arquitectura
- Ciencias de la salud

# Asociación de Intervención Social Atlántico (AISA)



## DATOS DE CONTACTO

**Persona de contacto:** Rayco Padrón Quintana

**Correo electrónico:** [info@asociacionaisa.org](mailto:info@asociacionaisa.org)

**Teléfono:** 629340214

## NECESIDAD SOCIAL

- Asesoramiento a migrantes sobre tema documental.
- Apoyo a migrantes en conocimientos básicos.
- Apoyo psicológico a personas vulnerables.
- Formación profesional.
- Mejora de las redes sociales.

## RAMAS DE CONOCIMIENTO

- Ciencias Sociales y Jurídicas
- Ingeniería y arquitectura
- Artes y humanidades
- Ciencias

# Asociación para la mejora del medioambiente y la Transición hacia las Energías Renovables



## DATOS DE CONTACTO

**Persona de contacto:** Entidad

**Correo electrónico:** asmaercanarias@gmail.com

**Teléfono:**

## NECESIDAD SOCIAL

- Difusión, formación, concienciación y práctica para la mejora del medioambiente, y transición hacia las energías renovables, sus conocimientos y tecnologías afines.
- Fomentar la participación de la sociedad para el conocimiento y sensibilización hacia el medioambiente, para mejorar las condiciones socioeconómicas de la ciudadanía.

## RAMAS DE CONOCIMIENTO

- Ciencias Sociales y Jurídicas
- Ingeniería y arquitectura
- Ciencias

# Asociación Cultural Periferia Creativa

## Acciones Culturales



### DATOS DE CONTACTO

**Persona de contacto:** Silvia Zelaya

**Correo electrónico:** [creativaperiferiacultural@gmail.com](mailto:creativaperiferiacultural@gmail.com)

**Teléfono:** 658273027

### NECESIDAD SOCIAL

- Repensar el "problema migratorio" desde otras perspectivas.
- Relacionarlo con capacidades y experiencias de las personas en movilidad.
- Recuperación de sus profesiones, intereses en origen, actividad artística, etc.
- Dar visibilidad al trabajo de mujeres en zonas rurales vinculándolo con el patrimonio y el cuidado del medioambiente.

### RAMAS DE CONOCIMIENTO

- Ciencias Sociales y Jurídicas
- Artes y humanidades

# Salud Mental Atelsam



atelsam |   
SALUD MENTAL



## DATOS DE CONTACTO

**Persona de contacto:** Angélica Marrero Ramos

**Correo electrónico:** [angelica.marrero@atelsam.org](mailto:angelica.marrero@atelsam.org)

**Teléfono:** 608035748

## NECESIDAD SOCIAL

- Lucha contra el estigma relacionado con las problemáticas de **salud mental**.
- Acompañamiento y asesoramiento
- Integración en la comunidad y mejora de su calidad de vida.
- Actividades de **prevención** de la salud mental.

## RAMAS DE CONOCIMIENTO

- Ciencias Sociales y Jurídicas
- Ciencias de la salud

# ACUFADÉ

## Asociación de Cuidadoras/es, Familiares y Amigos/as de Personas con Dependencia, Alzheimer y otras Demencias



### DATOS DE CONTACTO

**Persona de contacto:** Abigail Mesa Negrín

**Correo electrónico:** [formacion@acufade.org](mailto:formacion@acufade.org)

**Teléfono:** 676080433

### NECESIDAD SOCIAL

- Promocionar la autonomía de las personas dependientes en todos los ámbitos de su vida.
- Garantizar un buen apoyo, acompañamiento y orientación a las personas que les cuidan.
- Indagar sobre la realidad social en la profesión del cuidado
- Definir e identificar las necesidades más importantes del colectivo de personas que cuidan.
- Trabajar en la innovación de tratamientos no farmacológicos para trabajar y promocionar la autonomía de las personas en situación de dependencia, especialmente en deterioro cognitivo.

### RAMAS DE CONOCIMIENTO

- Ciencias Sociales y Jurídicas
- Artes y humanidades
- Ciencias de la salud



# Asociación Estudiantil Solidaria Invisibles Universidad de La Laguna

**INVISIBLES**



## DATOS DE CONTACTO

**Persona de contacto:** Lorena Pérez González

**Correo electrónico:** lorenapg1998@gmail.com

**Teléfono:** 645 043 207 | 653 63 13 74

## NECESIDAD SOCIAL

- Concienciar y visibilizar sobre la pobreza existente en la isla de Tenerife.

## RAMAS DE CONOCIMIENTO

- Ciencias Sociales y Jurídicas
- Artes y humanidades
- Ciencias de la salud

# AFITEN- Asociación de Fibromialgia y Fatiga Crónica de Tenerife



## DATOS DE CONTACTO

**Persona de contacto:** Candelaria Hernández Bello

**Correo electrónico:** gestionafiten@gmail.com

**Teléfono:** 665062656

## NECESIDAD SOCIAL

- Informar, asesorar, acoger y orientar a personas afectadas con fibromialgia y fatiga crónica y a sus familiares.
- Carencia de recursos informáticos y nociones básicas.
- Acompañamiento en recursos legales.

## RAMAS DE CONOCIMIENTO

- Ciencias Sociales y Jurídicas
- Ingeniería y arquitectura

# Aldeas Infantiles SOS



ALDEAS  
INFANTILES SOS



## DATOS DE CONTACTO

**Persona de contacto:** Carlos González Hernández

**Correo electrónico:** cgonzalez@aldeasinfantiles.es

**Teléfono:** 618043861

## NECESIDAD SOCIAL

- Trabajar con las niñas/os, jóvenes y familias dándoles competencias personales, laborales o tecnológicas que le permitan una mejor inclusión social.

## RAMAS DE CONOCIMIENTO

- Ciencias Sociales y Jurídicas
- Ingeniería y arquitectura
- Ciencias de la salud

# AldeasLab SLU



## DATOS DE CONTACTO

**Persona de contacto:** Tania Díaz Samarín

**Correo electrónico:** [tadiaz@aldeaslab.org](mailto:tadiaz@aldeaslab.org)

**Teléfono:** 679440921

## NECESIDAD SOCIAL

- Aumentar la empleabilidad de las personas en situación de vulnerabilidad para facilitar su inserción y mejora del empleo.

## RAMAS DE CONOCIMIENTO

- Ciencias Sociales y Jurídicas
- Ciencias de la salud

# Asociación Domitila Hernández



## DATOS DE CONTACTO

**Persona de contacto:** Laura Hernández García

**Correo electrónico:** direcciondomitila@gmail.com

**Teléfono:** 671739152 / 922573289

## NECESIDAD SOCIAL

1. Inserción sociolaboral de colectivos vulnerables a través de diferentes proyectos de empleo (OPEA, Programa Experimental de Empleo, etc.).
2. Punto de encuentro familiar.
3. Diversos proyectos de formación para personas desempleadas en colaboración con el Servicio Canario de Empleo (PFAE, PIIL, FPED, etc.).
4. Proyectos ambientales y agroforestales.

## RAMAS DE CONOCIMIENTO

- Ciencias Sociales y Jurídicas
- Ingeniería y arquitectura
- Ciencias

# Federación de Asociaciones de Mujeres Arena y Laurisilva



## DATOS DE CONTACTO

**Persona de contacto:** Olga Barrera Trujillo

**Correo electrónico:** [olgabarrera@arenaylaurisilva.org](mailto:olgabarrera@arenaylaurisilva.org)

**Teléfono:** 627030407

## NECESIDAD SOCIAL

- Promover cambios en la sociedad y las estructuras que la componen para lograr la igualdad de derechos y oportunidades entre mujeres y hombres a través de la incidencia política feminista y el empoderamiento de las mujeres
- Detección de las problemáticas emergentes, ideando estrategias innovadoras para su abordaje.
- Colaboración en las tareas de desarrollo de proyectos de concienciación e intervención social que nos ayuden a terminar con este tipo de violencia.

## RAMAS DE CONOCIMIENTO

- Ciencias Sociales y Jurídicas
- Ciencias de la salud

# ÁMATE - Asociación de cáncer de

mama



## DATOS DE CONTACTO

**Persona de contacto:** María Carmen Bonfante Vargas

**Correo electrónico:** [administracion@amate-tenerife.com](mailto:administracion@amate-tenerife.com)

**Teléfono:** 627030407

## NECESIDAD SOCIAL

- Mejorar la calidad de vida de los/as pacientes con cáncer de mama a todos los niveles; físico, psicológico, estético y social.
- Indiferente, cualquier persona que quiera ayudar y transmitir sus conocimientos en la entidad. (social, sanitario, marketing, etc.).

## RAMAS DE CONOCIMIENTO

- Ciencias Sociales y Jurídicas
- Ingeniería y arquitectura
- Artes y humanidades
- Ciencias de la salud

# APEDECA. Asociación de ayuda a personas con dependencia en Canarias

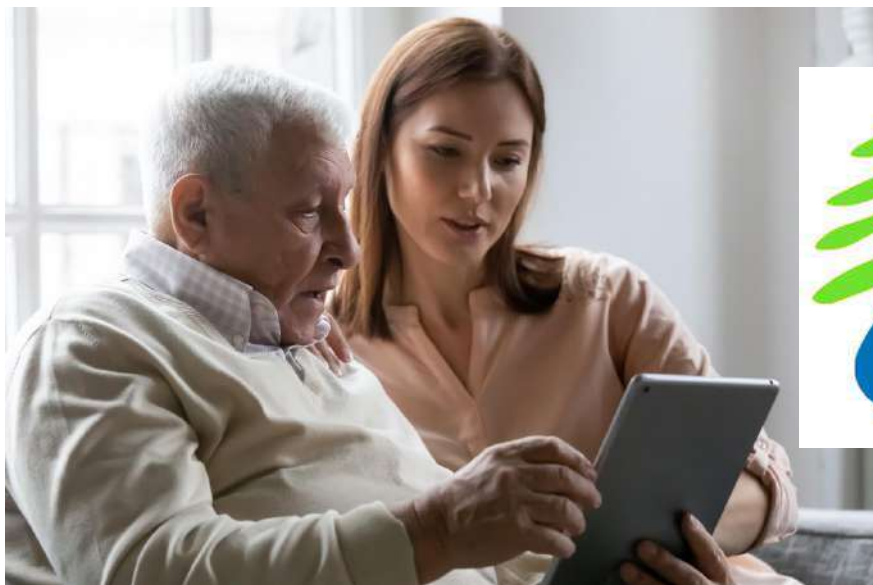

## DATOS DE CONTACTO

**Persona de contacto:** Entidad

**Contacto:** <https://www.apedeca.es/contacto-2/>

**Teléfono:** 922 971 740/ 747 868 605

## NECESIDAD SOCIAL

- Aportar nuestra ayuda a personas que se encuentran en situación de dependencia y exclusión social por situaciones derivadas de la edad, de las enfermedades mentales o de las diferentes discapacidades.
- Reducir las dificultades que sufren dichos colectivo por las discriminaciones y los diferentes estigmas sociales a los que se ven expuestos diariamente.
- Inclusión de las personas más vulnerables.

## RAMAS DE CONOCIMIENTO

- Ciencias Sociales y Jurídicas
- Artes y humanidades
- Ciencias
- Ciencias de la salud



# Federación Ben Magec-Ecologistas en Acción



## DATOS DE CONTACTO

**Persona de contacto:** Damián Ramos Díaz

**Correo electrónico:** [damian.ramos@benmagec.org](mailto:damian.ramos@benmagec.org)

**Teléfono:** 622461606

## NECESIDAD SOCIAL

- Defensa del territorio y del medioambiente archipelágico mediante el fomento de la participación ciudadana.
- Transmitir los conocimientos teóricos y prácticos al ciudadano para que pueda elegir con criterio y actuar en consecuencia.
- Mejorar el medio ambiente desde muchos ámbitos (control de especies invasoras, divulgación científica, limpieza de playas, convocatoria de manifestaciones, alegaciones, participación en proyectos específicos, etc.)

## RAMAS DE CONOCIMIENTO

- Ciencias Sociales y Jurídicas
- Ingeniería y arquitectura
- Artes y humanidades
- Ciencias
- Ciencias de la salud

# Fundación Canaria para el Reciclaje y el Desarrollo Sostenible (Fundación Canarias Recicla)



FUNDACIÓN  
CANARIAS  
RECICLA



## DATOS DE CONTACTO

**Persona de contacto:** Entidad

**Contacto:** <https://fundacioncanariasrecicla.org/contactar/>

**Teléfono:** 663271733

## NECESIDAD SOCIAL

- Concienciación y sensibilización medioambiental, así como del cuidado del entorno.
- Fomentar el reciclaje de residuos en Canarias, prevención de la generación de residuos y en la mejora de las ratios de recogida selectiva.
- Promover la investigación y el desarrollo en el ámbito de los residuos, el cambio climático y la calidad ambiental.

## RAMAS DE CONOCIMIENTO

- Ciencias Sociales y Jurídicas
- Ciencias
- Ciencias de la salud

# Coordinadora El Rincón-Ecologistas en acción



Coordinadora El Rincón  
**ECOLOGISTAS**  
en acción



## DATOS DE CONTACTO

**Persona de contacto:** Juan Antonio Sánchez Perera (Toño Sánchez)

**Correo electrónico:** [coordinadoraelrincon.ea@gmail.com](mailto:coordinadoraelrincon.ea@gmail.com)

**Teléfono:** 606687553

## NECESIDAD SOCIAL

- Movilidad sostenible en la isla de Tenerife.
- Protección del espacio agrícola El Rincón (desarrollo y aplicación de la ley que lo protege).
- Estudio de costes de cambio de agricultura convencional a ecológica en el espacio El Rincón.
- Elaboración de un plan de comunicación/difusión/ del espacio El Rincón.
- El Rincón como laboratorio para iniciativas de educación ecosociales.
- Estudio de las iniciativas legislativas populares de protección del medio ambiente a nivel estatal y comparación con la ley de protección de El Rincón.

## RAMAS DE CONOCIMIENTO

- Ciencias Sociales y Jurídicas

# Instituto Canario de Hemodonación y Hemoterapia



**Instituto Canario  
de Hemodonación  
y Hemoterapia**  
Gobierno de Canarias

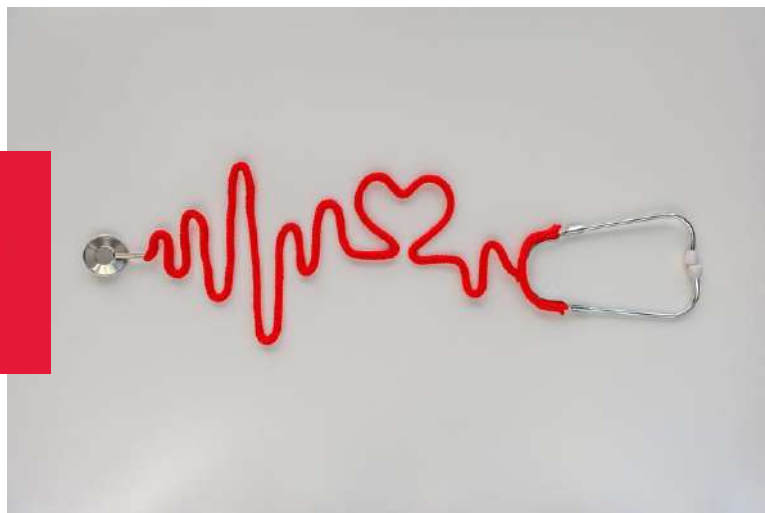

## DATOS DE CONTACTO

**Persona de contacto:** Juana Macarena Javier Pérez

**Correo electrónico:** [jjavper@ichh.org](mailto:jjavper@ichh.org)

**Teléfono:** 620134650

## NECESIDAD SOCIAL

- Concienciar a los jóvenes sobre la importancia de la Donación de Sangre en Canarias

## RAMAS DE CONOCIMIENTO

- Ciencias Sociales y Jurídicas
- Artes y humanidades
- Ciencias de la salud

# Asociación socio cultural medio ambiental valores agroecológicos



## DATOS DE CONTACTO

**Persona de contacto:** Maurizio Longano

**Correo electrónico:** avacanaria@gmail.com

**Teléfono:** 645299577

## NECESIDAD SOCIAL

- Reactivar el territorio que no esta en uso y presentar soluciones alternativas a problemáticas comunes

## RAMAS DE CONOCIMIENTO

- Ciencias Sociales y Jurídicas
- Ingeniería y arquitectura
- Artes y humanidades
- Ciencias
- Ciencias de la salud

# AKEPDA



## DATOS DE CONTACTO

**Persona de contacto:** Jorge Castells

**Correo electrónico:** sc.jordi@gmail.com

**Teléfono:** 639449335

## NECESIDAD SOCIAL

- Acogida y orientación a personas inmigrantes.

## RAMAS DE CONOCIMIENTO

- Ciencias Sociales y Jurídicas
- Ciencias de la Salud

# ONG Balances World

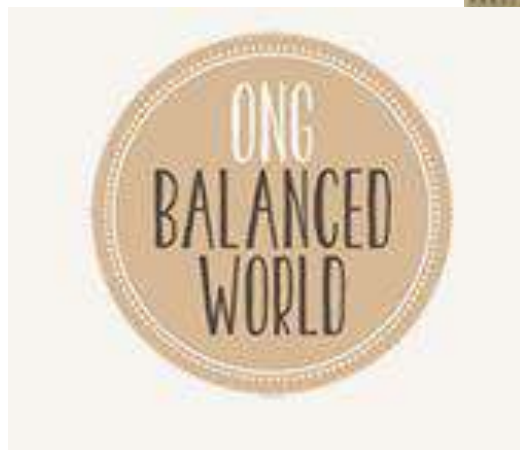

## DATOS DE CONTACTO

**Persona de contacto:** Amanda Negrín Plata

**Correo electrónico:** [admin@ongbalancedworld.org](mailto:admin@ongbalancedworld.org)

**Teléfono:** 635 588 752

## NECESIDAD SOCIAL

- Área de mayores.
- Campañas de recaudación de fondos. Campañas de social media management.
- Investigación en Derechos Humanos, Objetivos del Desarrollo Sostenible, cooperación al desarrollo y personas mayores.

## RAMAS DE CONOCIMIENTO

- Ciencias Sociales.
- Ciencias de la Salud.
- Interculturalidad
- Educación
- Ciencias Medioambientales

# ADS Biodiversidad



## DATOS DE CONTACTO

**Persona de contacto:** ana Liria Loza

**Correo electrónico:** ongadesos@gmail.com / caretana@Gmail.com

**Teléfono:** 653 42 99 41

## NECESIDAD SOCIAL

- Conservación e investigación de la biodiversidad marina y terrestre.

## RAMAS DE CONOCIMIENTO

- Ciencias Medioambientales
- Ciencias de la Salud
- Educación



# Asociación tinefeña trisómicos 21



DOWN  
España



## DATOS DE CONTACTO

**Persona de contacto:** Jennifer Jerez Sánchez

**Correo electrónico:** [direcciondowntenerife@gmail.com](mailto:direcciondowntenerife@gmail.com)

**Teléfono:**

## NECESIDAD SOCIAL

- Inserción laboral para personas con syndrome de Down

## RAMAS DE CONOCIMIENTO

- Educación
- Ciencias Sociales

# Fundación Kalilu Jammeh, educación y agricultura en Gambia



FUNDACIÓ KALILU JAMMEH



## DATOS DE CONTACTO

**Persona de contacto:** Herminia Nubiola Muck

**Correo electrónico:** fundaciokalilujammeh@gmail.com

**Teléfono:** 676 69 32 92

## NECESIDAD SOCIAL

- Fomentar la igualdad de oportunidades
- Formación profesional para mujeres en comunidades Rurales
- Protección a la infancia
- Economía sostenible

## RAMAS DE CONOCIMIENTO

- Ciencias Sociales
- Ciencias de la Salud
- Ciencias Medioambientales
- Cooperación Internacional

# Asociación Morabeza



## DATOS DE CONTACTO

**Persona de contacto:** Andrés Jiménez Rodríguez

**Correo electrónico:** [asociacionmorabeza@gmail.com](mailto:asociacionmorabeza@gmail.com)

**Teléfono:** 696 10 55 22

## NECESIDAD SOCIAL

- Desarrollar actividades educativas, formativas, lúdicas y de intervención social y comunitaria en el ámbito de la juventud, la familia, el deporte, la inclusión social, la igualdad de género y otras áreas de intervención social y educativa.

## RAMAS DE CONOCIMIENTO

- Ciencias Sociales
- Ciencias del Deporte
- Cooperación Internacional

# Asociación para la Diabetes de Tenerife (ADT)



## DATOS DE CONTACTO

**Persona de contacto:** Raquel Medina Santana

**Correo electrónico:** [comunicacion@diabetenerife.org](mailto:comunicacion@diabetenerife.org)

**Teléfono:** 672 14 58 81

## NECESIDAD SOCIAL

- Contribuir a prevenir y mejorar la calidad de vida de las personas con diabetes en Santa Cruz de Tenerife a través de proyectos de formación y asesoramiento con personal especializado.

## RAMAS DE CONOCIMIENTO

- Ciencias de la Salud
- Nutrición /Dietética
- Trabajo Social
- Psicología Sanitaria

# Asociación Asistencial Nahia



## DATOS DE CONTACTO

**Persona de contacto:** Laura Sosa

**Correo electrónico:** [asociacionnahia@yahoo.es](mailto:asociacionnahia@yahoo.es)

**Teléfono:** Entidad

## NECESIDAD SOCIAL

- Inclusión lingüística y cultural para personas migrantes
- Inserción Sociolaboral
- Pisos Tutelados

## RAMAS DE CONOCIMIENTO

- Ciencias Sociales
- Trabajo Social
- Interculturalidad
- Integración Social

¿QUIERES FORMAR PARTE DEL CATÁLOGO  
DE ENTIDADES COLABORADORAS?  
Rellena el siguiente [formulario](#)

## Contacto

[apsull@ull.edu.es](mailto:apsull@ull.edu.es)